

- OBSERVAÇÃO:
- 1-NOS LOCAIS ONDE FOR REMOVIDO O REVESTIMENTO DE PEDRA, RECONSTITUIR COM ARGAMASSA POLIMÉRICA PARA EVITAR UMIDADE.
 - 2-O FORRO EXISTENTE, DE MADEIRA OU PVC, DEVERÃO SER SUBSTITUÍDOS POR FRIZOS DE MADEIRA DE LEI TRATADA.
 - 3-AS TELHAS DE COBERTURA ENCONTRAM-SE EM BOM ESTADO DE CONSERVAÇÃO.
 - 4-NÁ RETIRADA E SUBSTITUIÇÃO DO FORRO, DEVERÁ SER OBSERVADO O ESTADO DO MADEIRAMENTO DE FIXAÇÃO DO FORRO E DO TELHADO, PARA POSSÍVEIS REPAROS.

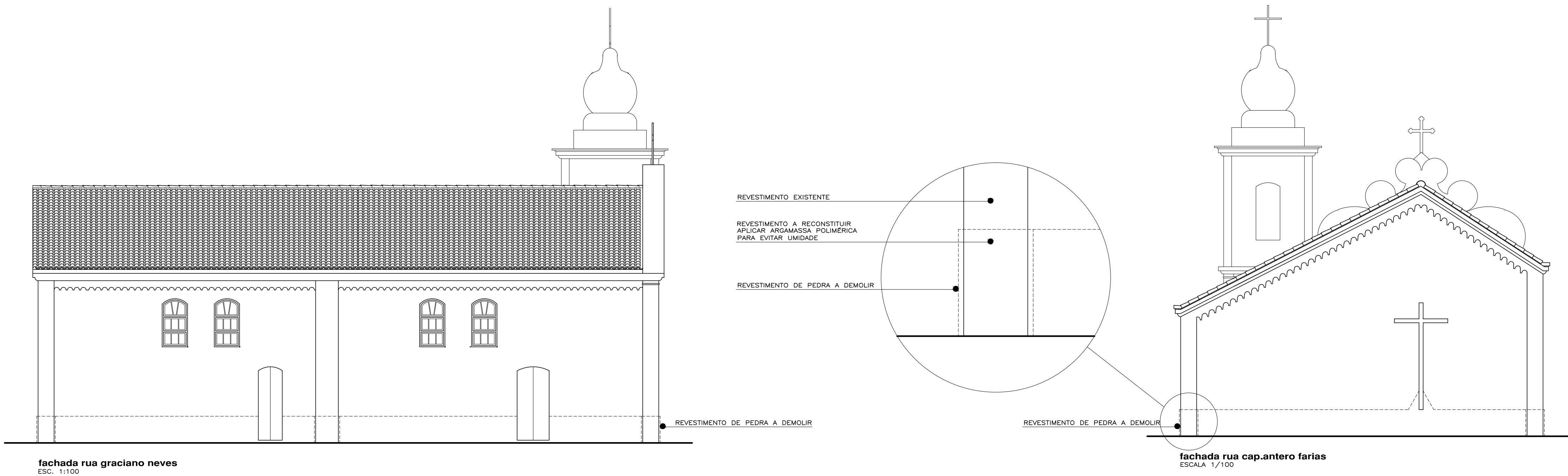

NOTA:
A BARRA DE CONCEIÇÃO DA BARRA - ES

PROJECT@BRUNO DE OLIVEIRA / P. 105.jpg
Z:\Projeto\BENEFICARIO - ES - P. 10.jpg

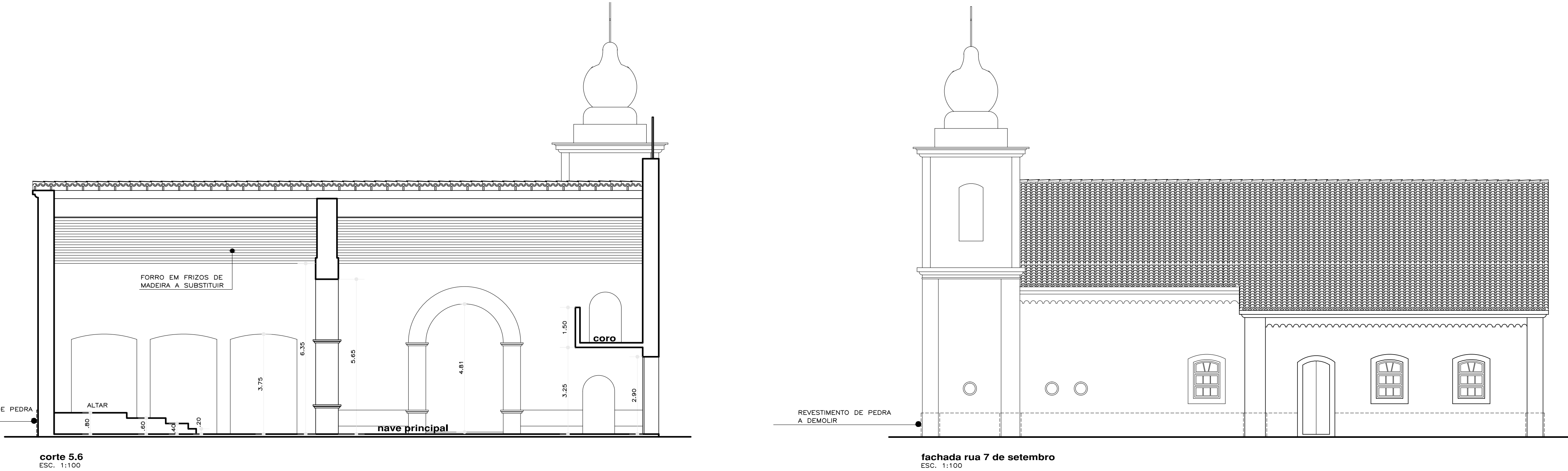

IGREJA NOSSA SENHORA
BARRA DE CONCEIÇÃO DA BARRA - ES

PRATELA DE ARQUITETURA DE RESTAURO
SECRETARIA DE ESTADO DA CULTURA
SUBSECRETARIA DE CULTURA

FILADELPHIA - ES - P. 10

PARÓQUIA N. S. DA CONCEIÇÃO

AUTOR DO PROJETO : TELMAR IGNÁCIO DA SILVA CAUARISSER-1

PROJETO: 03/06

P1 - 0,4 / 100%
P2 - 0,6 / 100%
P3 - 0,8 / 100%
P4 - 1,0 / 100%
P5 - 1,2 / 100%
P6 - 1,4 / 100%
P7 - 1,6 / 100%
P8 - 1,8 / 100%
P9 - 2,0 / 100%
P10 - 2,2 / 100%
P11 - 2,4 / 100%
P12 - 2,6 / 100%
P13 - 2,8 / 100%
P14 - 3,0 / 100%
P15 - 3,2 / 100%
P16 - 3,4 / 100%
P17 - 3,6 / 100%
P18 - 3,8 / 100%
P19 - 4,0 / 100%