

 galeria homero massena



A Galeria Homero Massena, espaço da Secretaria de Cultura do Espírito Santo, é um marco incontornável do desenvolvimento das artes visuais no estado. Foi a primeira galeria de arte de Vitória, criada em 1977, como resultado da demanda da classe artística. Ela teve e tem grande impacto no desenvolvimento do cenário artístico do estado, fomentando e difundindo a produção de novos artistas, em intercâmbio com outros artistas do país.

Ao longo de todos esses anos, a Galeria realiza uma programação contínua voltada ao fomento da produção artística. O incentivo à produção, ao fomento e difusão se dá através de chamadas públicas, em projetos curatoriais propostos pela Galeria, assim como o Edital Setorial de Artes Visuais, para ocupação de artistas que irão realizar sua primeira exposição individual, por recursos do Funcultura.

A Galeria Homero Massena realiza uma programação contínua correspondendo a produção artística com as práticas educativas. Programações educativas, visitas mediadas com turmas e professores da rede municipal e estadual de ensino, universidades e grupos diversos têm sido algumas das principais diretrizes de acesso, compartilhamento e diálogo com o público. Incentivo à pesquisa e ações de formação por artistas e arte-educadores fortalecem os processos em torno das exposições em exibição.

Parte da história da Galeria pode ser analisada por meio de seu acervo. Desta forma, o acervo constituído pela instituição é um importante fragmento da memória e da pesquisa em artes do Espírito Santo, com trabalhos de arte moderna e contemporânea, sob guarda pública, e marca a importância da instituição nesse cenário.

 galeria homero massena



GOVERNO DO ESTADO DO ESPÍRITO SANTO  
Secretaria da Cultura



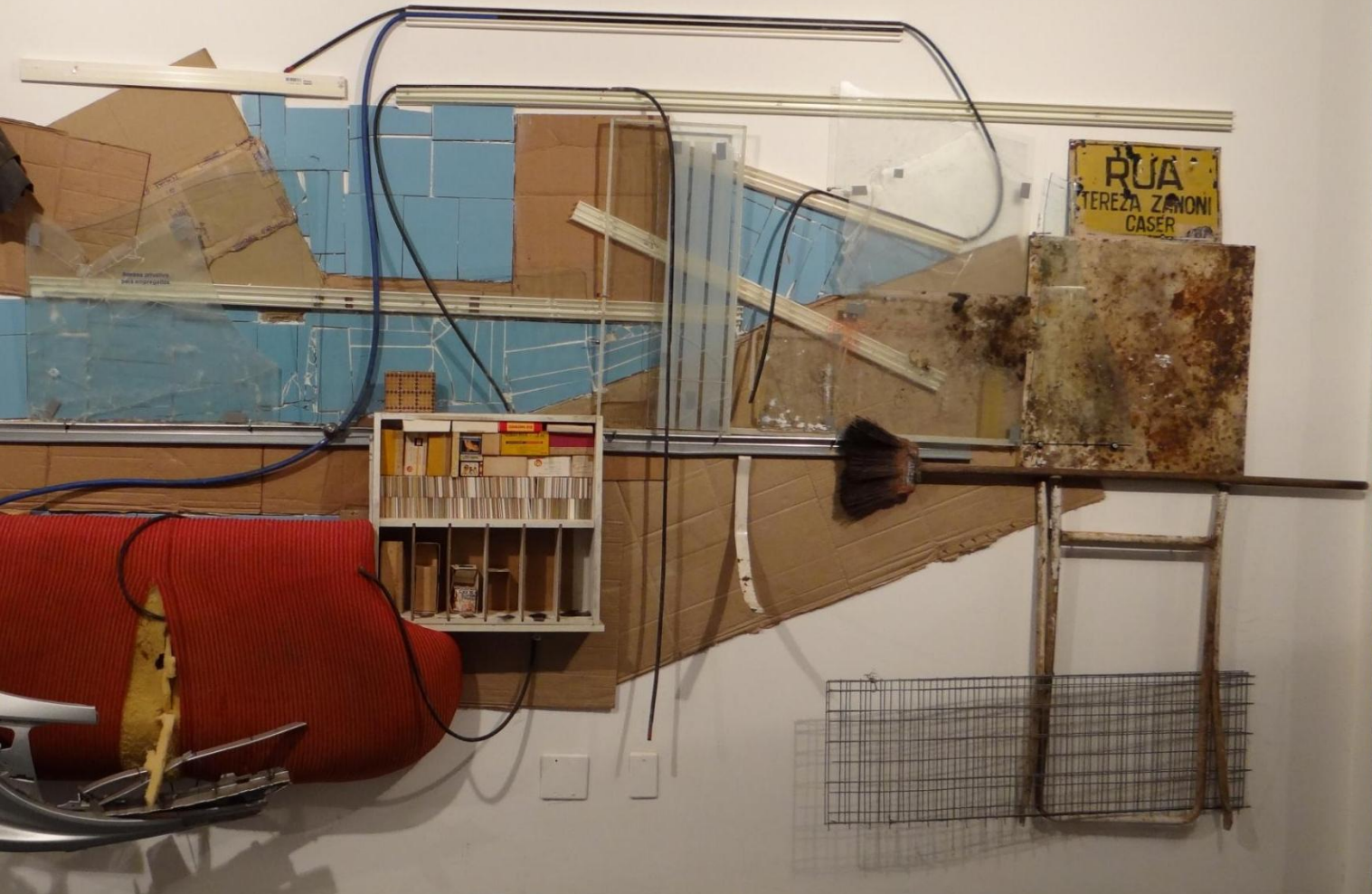

RUA  
TEREZA ZAVONI  
CASER

DO

NOT EQUAL TO











O TRAUMA É BRASILEIRO

## **SOBRE O ESPAÇO EXPOSITIVO**

**Hall:** 25,10m<sup>2</sup>

- entrada principal acessível: calçada e hall

**Espaço expositivo (salão):** 1000,68m<sup>2</sup>

\*planta baixa em anexo

### **Climatização**

ar condicionado central

### **Iluminação**

Hall: iluminação fixa

Espaço expositivo (salão):

- calha central | luz fluorescente
- trilho eletrificado

### **Trilhos eletrificados:**

#### **Spots cambiáveis**

- redondos
- refletores halógenos

#### **Lâmpadas:**

- par 20 (LED): 30
- par 30 (frias): 18
- par 38 (incandescentes): 09
- Dicroica (Halogenas): 07

### **Mobiliário expositivo:**

Peças em MDF pintadas de branco

Quantidade: 10 peças

Dimensões:

4x45x200cm

68x81x60cm

88x90x60cm

92x66x58cm

60x60x60cm

92x66x58cm

75x46x46cm

70x35x35cm

60x60x60cm

89x41x41cm



## ADMINISTRATIVO

### Equipamentos

uso administrativo para ações educativas

- Projetor Epson Power Lite – W29 : 1
- DVD player LG : 1
- Televisão LG 42: 1
- Tablet Samsung Galaxy A6: 1
- Notebook Dell 60Hz : 1
- Câmera fotográfica Canon EOS Rebel T6i |  
objetiva Canon 18-55mm: 1
- Tripé fotográfico: 1

### Espaço administrativo

- copa
- banheiros unissex
- 1 banheiro acessível
- espaço de convivência (acesso aos banheiros e  
copa)
- filtro de água mineral

### Espaço administrativo (acesso restrito)

- escritórios
- sala do acervo

## PROTEÇÃO ANTI- FOGO

O sistema de proteção contra incêndio conta com: 2 (dois) extintores com carga de água pressurizada (Acervo e Salão de exposições) e 1 (um) extintor com carga de Dióxido de Carbono - CO<sup>2</sup> (espaço administrativo).

## EQUIPE

- coordenação de artes visuais
- assistente administrativo

- estagiários
  - acervo: 1
  - mediação: 2
  - comunicação: 1

- recepcionista: 1
- limpeza: 1

- seguranças (24 horas): 4



**GALERIA HOMERO MASSENA**  
SECRETARIA DE CULTURA  
GOVERNO DO ESTADO DO ESPÍRITO SANTO

Rua Pedro Palácios, nº 99,  
Cidade Alta, Centro  
Vitória – ES

Telefones: (27) 3132-8395 / (27) 3223-5590  
Email: galeriahomeromassena@secult.es.gov.br

**Horário de funcionamento:**

Segunda a sexta: 9 às 18h  
Sábados: 13 às 17h

**SITES:**

<https://secult.es.gov.br/>

<https://galeriahomeromassena.wordpress.com/>

Redes sociais:

<https://www.instagram.com/ghmassena/>

<https://pt-br.facebook.com/ghmassena/>

GERÊNCIA DE ESPAÇOS E ARTICULAÇÃO  
CULTURAL - Secult  
vinicius.silva@secult.es.gov.br

Museologia  
GERÊNCIA DE MEMÓRIA E PATRIMÔNIO - Secult  
paula.costa@secult.es.gov.br

## **GOVERNO DO ESTADO DO ESPÍRITO SANTO**

### **Governador do Estado**

Renato Casagrande

### **Vice-Governadora do Estado**

Jaqueline Moraes

### **Secretário de Estado da Cultura**

Fabício Noronha

### **Subsecretária de Estado de Políticas Culturais**

Carolina Ruas Palomares

### **Subsecretário de Estado de Gestão**

#### **Administrativa**

Pedro Sobrino Porto Virgolino

### **Assessoria de Comunicação**

Aline Dias

Danilo Ferraz

Erika Antonia Piskac

### **Gerência de Espaços e Articulação Cultural -**

#### **GEAC**

Vinícius Fabio Ferreira Silva

### **Museologia**

#### **Gerência de Memória e Patrimônio - GMP**

Paula Nunes Costa

## **GALERIA HOMERO MASSENA**

### **Coordenação**

Nicolas Soares

### **Administrativo**

Amanda Stange Martins

### **Serviços Gerais**

Tânia Maria de Jesus Costa

### **Núcleo de Educativo**

#### **Estagiário de Mediação**

### **Núcleo de**

#### **Comunicação**

#### **Estagiário de**

#### **Comunicação**

### **Núcleo de Conservação**

#### **Estagiário do Acervo**

### **Equipe de Apoio**

Bianca Alves Balbino

Evani Rezende Da Silva

### **Equipe de Vigilância**

Anderson Ferreira

Damião André Pinto de Oliveira

Diego Araújo Rodrigues

Rondinelio Siqueira

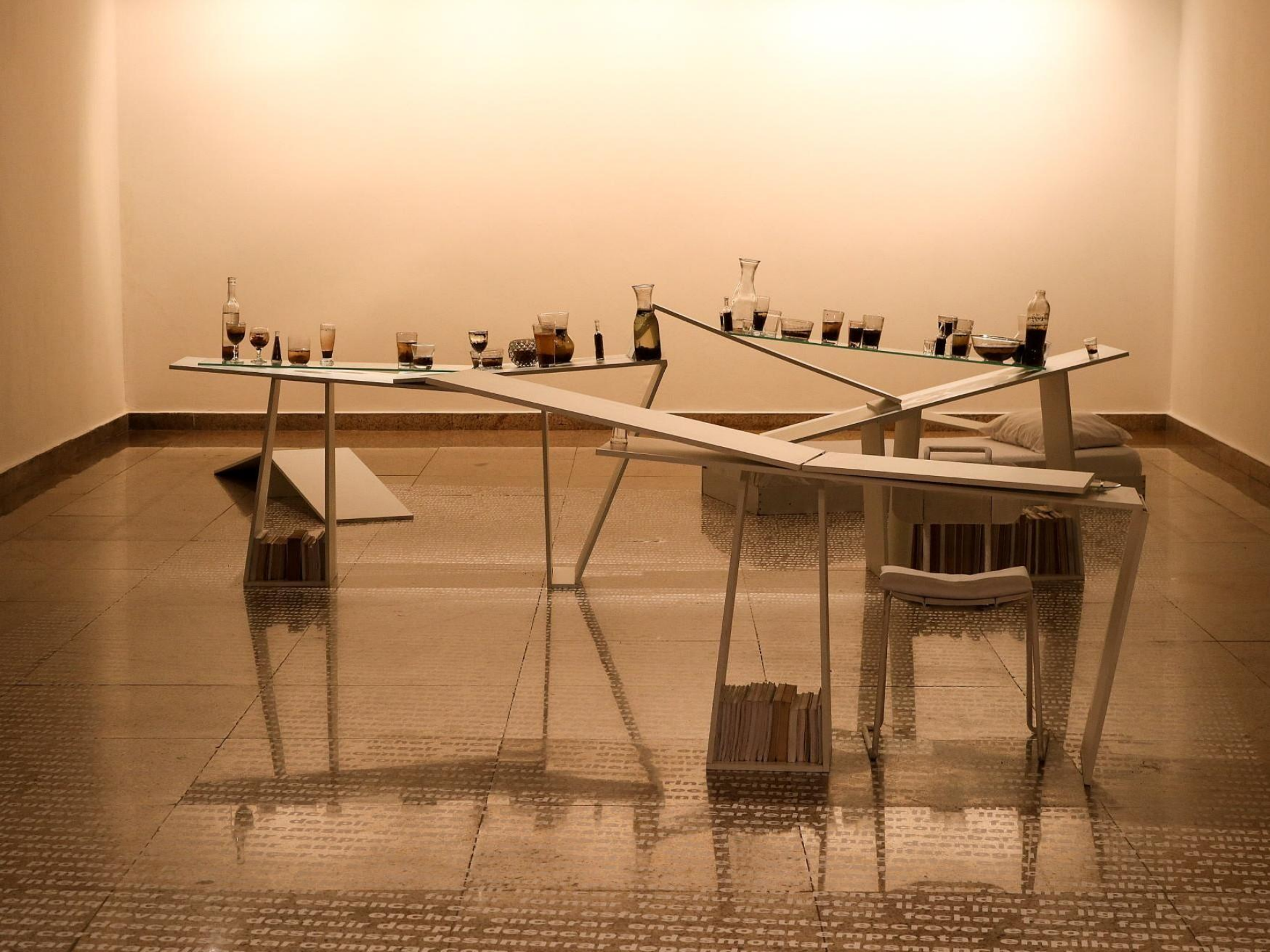



 galeria homero massena



GOVERNO DO ESTADO DO ESPÍRITO SANTO  
Secretaria da Cultura

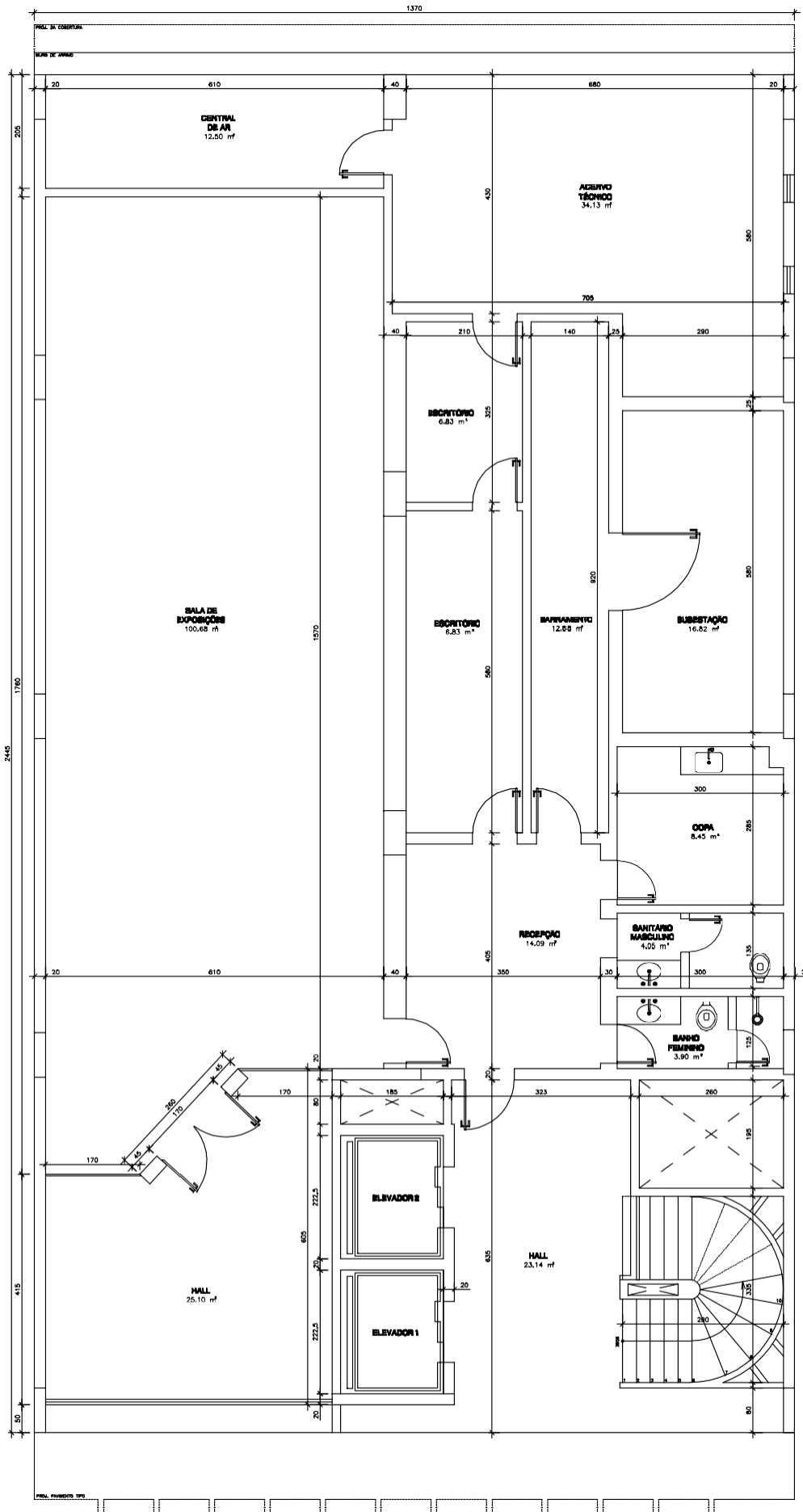

**PLANTA BAIXA PAVIMENTO TÉRREO**

Escala: 1/50