

A photograph of an art gallery. The left wall is a vibrant orange, and the right wall is a neutral off-white. Several framed artworks are displayed. On the orange wall, there are two large framed pieces: one with abstract black and white lines and another with a grid of small colored squares. On the white wall, there are three more framed pieces, all featuring colorful abstract patterns of squares and rectangles in shades of blue, green, orange, and red. The floor is a light, neutral color.

MUSEUS

Museu de Arte do Espírito Santo

O Museu de Arte do Espírito Santo Dionísio Del Santo – MAES, Patrimônio Cultural do Estado do Espírito Santo, está sediado em um prédio tombado pelo patrimônio do Estado, construído a partir do projeto arquitetônico do tcheco Joseph Pitolick e concluído em 1925. Como museu de arte, foi inaugurado em 18 de dezembro de 1998 e está localizado à Avenida Jerônimo Monteiro, número 557, Centro de Vitória, capital do Espírito Santo.

O MAES está técnica e fisicamente preparado para receber exposições de arte moderna e contemporânea, com soluções de acessibilidade, possuindo área expositiva distribuída em dois pisos: no térreo de 51,35 m² na Recepção e de 44,61 m² no Espaço Educativo; no segundo piso de 201,74 m² no salão e de 39,76 m² na sala frontal, incluindo ainda um auditório com capacidade para 60 pessoas. O acervo do MAES possui aproximadamente 600 obras, composto por artistas capixabas e brasileiros, tendo como principais coleções Dionísio Del Santo, Elpídio Malaquias, Mauricio Salgueiro, Nice Avanza, Raphael Samú, dentre outros. O museu possui uma biblioteca especializada em artes visuais e arquitetura, com um acervo de aproximadamente 4000 livros, catálogos e materiais de referência.

Além de oferecer ao público exposições de arte, o museu possui o núcleo de ação cultural e educativa que promove atendimento do público, ações de formação, palestras, oficinas e outras atividades, seja como programa educativo do museu, seja em paralelo às exposições temporárias, além de cursos e seminários nas áreas de artes visuais, curadoria, ação educativa, crítica, dentre outros.

Histórico

O MAES está sediado em um prédio tombado pelo patrimônio do Estado, que se insere no projeto de modernização da Capital, especialmente na transformação de sua estrutura urbana. A modernização de Vitória é conduzida por um conjunto de ações orientadas por três preocupações centrais: o embelezamento, a salubridade e a fluidez. Construído na administração Florentino Ávidos (1924/1928), foi o primeiro imóvel inaugurado naquela gestão, em 1925.

Localizado no Centro de Vitória, capital do Espírito Santo, o museu já sediou no passado os “Serviços de Melhoramentos”, órgão responsável pelo planejamento urbanístico da cidade. Posteriormente acolheu várias instituições públicas estaduais como o Diário Oficial, setores da Secretaria de Administração e dos Recursos Humanos e a Secretaria da Fazenda. O prédio foi cedido ao Departamento Estadual de Cultura (DEC) em 1987. Atendendo uma antiga reivindicação que mobilizou intelectuais e artistas capixabas, o DEC resolveu abrigar a sede de um museu no antigo edifício.

O Museu de Arte do Espírito Santo foi inaugurado em 18 de dezembro de 1998. No ano de 1999 o museu recebeu o nome Dionísio Del Santo em homenagem ao artista, indicando também a representatividade da coleção de Dionísio no acervo do MAES. O conjunto de obras de sua coleção particular apresentadas na exposição inaugural do MAES integra o acervo do museu. Dionísio doou suas obras preferidas, já exibidas em exposições retrospectivas realizadas em diversos museus brasileiros. Hoje, o acervo encontra-se disponível para toda a comunidade através de sua publicação online no site do museu.

SOBRE O ESPAÇO MAES

1º piso - Hall

Entrada principal acessível: calçada e hall, elevador, banheiro PNE, salas de reserva técnica, conservação, biblioteca, administração, sala reunião, monitoramento, apoio (almoxarifado), copa, cozinha, banheiros F e M.

Espaço 1 | Hall - Recepção - área: 51,35 m² - mobiliário/equipamentos: Mesa e cadeira.

Função - Atendimento aos visitantes;

Espaço 2 | Banheiro PNE- Banheiro acessível (cadeirante) e pessoas com mobilidade reduzida;

Espaço 3 | Sala Conservação - área: 16,15 m² - mobiliário/equipamentos: Armário, mesa, 3 (três) cadeira, 1 (um) Notebook, 1 (uma) mesa grande (para higienização das obras), 2 (duas) estantes, 1 (um) quadro branco, 1(um) desumidificador, 8 (oito) termo higrógrafos c/ Datalogger para registro de variações da temperatura e da umidade do ambiente. 8 (oito) termo hidrômetro, 1(um) luxímetro visor grande LCD e acervo de arte;

Espaço 4 | Sala Reserva técnica área - área: 46,29 m² - mobiliário/ equipamentos: Sistema de arquivo trainel com 20 (vinte) divisórias, 3 (três) mapotecas, 2(duas) estantes duplas, 3 (três) desumidificadores e acervo de arte;

Espaço 5 | Biblioteca - área: 44,61 m² - mobiliário/equipamentos; 6(seis) estante dupla, 6 (seis) estantes simples, (dois) arquivos, 2 (duas) estante expositora, 1(um) armário estante, 2(dois) armários, mesa em L, cadeira, computador, 1 (uma) mesa retangular com 6 cadeiras, 1(um) carrinho para transporte de livros e 2(dois) desumidificador. Possui 4000 itens catalogados e disponíveis em bases de dados para consulta;

Espaço 6 | Sala da administrativa - área: 55,68 m² - mobiliário/ equipamentos: 4 (quatro) mesas em L, 1 (uma) mesa redonda para reunião, 6 (seis) cadeiras, 8 (oito) armários, 1 (uma) estante expositora, 7(sete) computadores, 1 (uma) impressora/ copiadora /scanner digital para papel A4;

Espaço 7| Sala de reunião - área: 09,33 m² - mobiliário: 4 (quatro) armários, 1 (estante), 1(uma) mesa redonda e 4 (quatro) cadeiras;

Espaço 8 | sanitário feminino e masculino - área: 16,18 m² equipamentos: sanitários e decoração;

Espaço 9 | Copa/cozinha - área – 15,46 m² - mobiliário/ equipamentos: geladeira frost free, micro-ondas, fogão elétrico 2 bocas, cafeteira elétrica, bebedouro, mesa com 6 (seis) cadeiras;

Espaço 10| Sala de Monitoramento - área – 08,91 m² - equipamentos: Roteador 40 Qats /15 amperes – equipamento da Rede Metro/ES – PRODEST; Aparelho/gravador de vídeo e DVR/HVR/NVR contamos com 19 (dezenove) câmeras em circuito interno e 02 (duas) câmeras externas;

Espaço 11| Sala almojarifado - área: 10,02 m².

2º piso:

Espaço expositivo 01, espaço expositivo 02, espaço expositivo 03, sala de equipamentos, auditório com capacidade para 60 pessoas, banheiro PEN, banheiro F e M.

Espaço 12 |– Espaço Expositivo 1- área: 39,76 m2 - Espaço livre;

Espaço 13 |– Espaço Expositivo 2 - área: 90,37 m2 - Espaço livre;

Espaço 14 |– Espaço Expositivo 3 - área livre: 111,37 m2 Sistema de painel divisor cego com 6 (seis) unidades removíveis;

Espaço 15 – Sala Apoio 2º piso - equipamentos eletroeletrônicos/iluminação/ferramentas e etc.

Espaço 16 | Auditório - área: 53,10 m2 - mobiliário/ equipamentos: Projetor multimídias 3200 Lumes (WUXGA), Notebook, 3(três) caixa de som acústica ativa (amplificada) com entrada USB e sistema Bluetooth, microfone sem fio duplo UHF, gravador digital portátil, Smart TV 40” e 50”, 60 (sessenta) cadeiras removíveis, mesa e cadeiras para palestrante;

Função: auditório com capacidade para 60 pessoas, com projeção, também usado para eventos (exibição de vídeos, cinema e conferências).

Espaço 17 |Banheiro PEN - banheiro feminino e masculino.

EQUIPAMENTOS

- 2 DVD PHILIPS -
- 1 PROJETOR EPSON - Modelo H 369 A - Power Lite S10 - Antigo
- 1 CÂMARA FILMADORA CANON FS -11 memórias interna de 16 GB.
CAMERA FOTOFRÁFICA DIGITAL; PROFISSIONAL; MONITOR: TOUCH SCREEN; ÂNGULO VARIÁVEL; TAM. DISOLY/VISOR.
1 3.0"
- 1 CÂMERA FOTOGRÁFICA DIGITAL REBELXi (450D) 12.2 MEGAPIXELS
- 1 TRIPÉ FOTOGRÁFICO PROFISSIONAL PARA CMERA DIGITAL DSLR; ALTURA 70CM, COM REGULAGEM.
- 1 Refletor Pro LED VÍDEO LIGHT - YN300 -YONGNUO - Digital
- 1 NOTBOOK ACER
- 1 MICROFONE SEM FIO TST PRO MS115cli
- 1 MICROFONE PROFISSIONAL SHURE PG58
- 3 TABLET SNSUNG GALAXY TAB3 8GB

- 1 PROJETOS MULTIMÍDIA 3200 Lumes (WUXGA) SISTEMA DE PROJEÇÃO TECNOLÓGICA 3LCD DE 3 CHIPES EPSON MONTAGEM FRONTAL, RETOPROJEÇÃO/MATIZATIVA TFT/ Nº DE PIXELS: 2.304.000 PONTOS (1920x1200) x 3 - MODELO: U42.

- 1 PROJETOS MULTIMÍDIA 3000 Lumes (WUXGA) SISTEMA DE PROJEÇÃO TECNOLÓGICA 3LCD DE 3 CHIPES EPSON, CRISTAL LÍQUIDO RGB, MONTAGEM FRONTAL, RETOPROJEÇÃO/ Nº DE PIXELS: 1.024.000 PONTOS (1280 x 800) x 3 - MODELO: U29.
- 7 TABLET SANSUNG GALAXY TAB A 6 - 16 GB
- 1 TV SANSUNG BUSINESSMART40' LH40RBHBBBG-ZD
- 2 RADIO MOTOROLA WALKTALK TALKABOUT T 200BR32KM (par)
- 1 NOTEBOOK DELL BÁSICO C/ OFFICE CONFIGURAÇÕES MÍNIMAS

- 1 GRAVADOR DIGITAL PORTÁTIL; GRAVA ARQUIVOS DE ALTA QUALIDADE WAV / BWF OU MP3; MOD. DR40; MARCA TASCAM.

- 2 MICROFONE SEM FIO DUPLO UHF; SISTEMAS MÚLTIPLOS - MODELO KRU 302 - MARCA KARSECT.

- 1 SUPORTE UNIVERSAL TRI-ARTICULADO P/TV LCD/PLASMA/LED 14 a 71" SBRU-131
- 1 PARAFUSADEIRA BOSCH
- 1 FURRADEIRA\PARAFUSADEIRA DE IMPACTO STANLEY
- 1 NÍVEL LASER AUTOMÁTICO SKILL

- 1 MESA DE SOM STANER COM 8 CANAIS(Carmélia)
- 1 AMPLIFICADOR WATT CICLOTRON
- 1 AMPLIFICADOR ONEL 220 W
- 1 RAK C/ AMPLIFICADORES. VÍDEO E MESA DE LUX

- 1 PEDESTAL PARA MICROFONE ASK (ferro) (Está na bolsa sala apoio 2º piso)

- 1 PEDESTAL PARA CAMARA -WF 3715 - (Está na bolsa sala apoio 2º piso)

- 1 PEDESTAL MICROFONE; MODELO: GIRAFÁ; TIPO: REGULÁVEL MODELO TPS - MARCA ASK.
- 1 TELA PARA PROJEÇÃO

- 2 CAIXA DE SOM; CAIXA ACUSTICA ATIVA (AMPLIFICADA); SISTEMA BASS; MODELO 5515; MARCA CSR - TRIPÉ SAT.

- 1 REFLETOR ILUMINAÇÃO PARA VÍDEO - (Está na bolsa sala apoio 2º piso)
- 1 TRIPE PARA ILUMINAÇÃO - (Está na bolsa sala apoio 2º piso)

- 1 TRIPE PARA MÁQUINA FOTOGRÁFICA - (Está na bolsa sala apoio 2º piso)
- 1 TRIPÉ COM 2 BANDEJAS P/ PROJETO E NOTBOOK 2,10mts
- 1 CAVALETE FLIP CHART;

- 1 FLIPCHART EM ALUMÍNIO FIXO, COMPOSTO DE QUADRO BRANCO, MEDINDO 90X120CM, COM RÉGUA EM ALUMÍNIO.
- 2 CAIXA DE SOM; CAIXA ACUSTICA ATIVA (AMPLIFICADA); SISTEMA BASS; MODELO 5515; MARCA CSR - TRIPÉ SAT.
- 10 CANHÃO DE LED LIGHT: QUANTIDADE DE LEDS: 54X3 WATTS (12R +14G+14B+14W)
- 2 REFLETORES FRESNEL ONE LED LIGHT 200W COB 3200K
- 1 Controladora SHOUTECH Modelo ST -512
- 1 SPLITTED - Flux Iluminação
- 1 DVD MONDIAL
- 1 HOME THEATER 1000W RMS
- 1 "TV 50" 4K RECAL PHILCO – FOST –SMART
- 10 CORTINA TIPO ROLO TELA SOLAR Nº 05
- 6 PAINEL DIVISOR CEGO - SISTEMA DE DIVISÓRIA (6 unid) com trilho.
- 6 PAINEL EM MDF PARA EXPOSIÇÃO
- 1 CUBO QUADRADO – 1,50m X 1,50m L X 45 cm AL
- 2 BANCO CUMPRIDO – 30 cm L x 2,20m comp x 45 cm alt.
- 10 BANQUINHOS – 23 cm L X 23 cm comp. X 45 cm alt.
- 3 CUBOS DE 90 cm x 60 cm L x 91 cm alt.
- 1 CUBO DE 60 cm x 60 cm L x 91 cm alt.
- 1 MESA DE MADEIRA - 90 cm x 60 cm L x 80 cm alt.
- 2 ESCADA DE ALUMÍNIO
- 1 ESCADA ARTICULADA COM 12 DEGRAUS

MAES

Museu de Arte do Espírito Santo

Av. Jerônimo Monteiro, 557, Centro, Vitória / Espírito Santo.
CEP 29.010-003

HORÁRIO DE FUNCIONAMENTO

Terça a Sexta – 10h às 18h

Sábado, domingo e feriado – 10h às 16h

CONTATOS

DIRETORIA

diretoria.maes@secult.es.gov.br;

NÚCLEO DE AÇÃO CULTURAL E EDUCATIVA

educativo.maes@secult.es.gov.br;

maes.educativo@gmail.com;

NÚCLEO ADMINISTRATIVO

administracao.maes@secult.es.gov.br

SUPERVISÃO DE ESPAÇO

supervisao.maes@secult.es.gov.br

BIBLIOTECA

biblioteca.maes@secult.es.gov.br

MUSEOLOGIA

GERÊNCIA DE MEMÓRIA E PATRIMÔNIO SECULT

paula.costa@secult.es.gov.br

Telefones:

Diretoria: (27) 3132-8394

Administração: (27) 3132-8390

Núcleo de Ação Cultural e Educativa: (27) 3132-8393

Biblioteca: (27) 3132-8391

Site e rede social:

www.secult.es.gov.br

<http://maesmuseu.wix.com/maes>

Facebook: MaesMuseu

Instagram: @maesmuseu

GOVERNADOR DO ESTADO DO ESPÍRITO SANTO

Renato Casagrande

VICE-GOVERNADORA DO ESTADO DO ESPÍRITO SANTO

Jacqueline Moraes

SECRETÁRIO DE ESTADO DA CULTURA

Fabricio Noronha

SUBSECRETÁRIA DE ESTADO DE POLÍTICAS CULTURAIS

Carolina Ruas Palomares

SUBSECRETÁRIA DE ESTADO DE FOMENTO E INCENTIVO À CULTURA

María Thereza Bosi de Magalhães

SUBSECRETÁRIO DE ESTADO DE GESTÃO ADMINISTRATIVA

Pedro Virgolino

GERÊNCIA DE ESPAÇOS E ARTICULAÇÃO CULTURAL

Vinicius Fabio Ferreira Silva

MUSEOLOGIA

Paula Nunes Costa

**MUSEU DE ARTE DO ESPÍRITO SANTO
DIONÍSIO DEL SANTO**

DIRETORIA

Nicolas Soares

NÚCLEO ADMINISTRATIVO

ASSESSORIA

Rosane Baptista

SUPERVISÃO DE ESPAÇO CULTURAL

Rafane Fernanda de Andrade

NÚCLEO DE ACERVO

Rafaella Soares Silva

NÚCLEO DE AÇÃO CULTURAL E EDUCATIVA

MEDIAÇÃO

Kleitton Rosa Cavêdo

APOIO TÉCNICO

Edson da Silva

EQUIPE DE APOIO

John Lucas Alves Macedo

José Luiz C. Macedo

Jussara Rodrigues Vianna

Rita de Cássia Lima

Sandra Maria Campista

EQUIPE DE VIGILÂNCIA

Erasmus Vasconcelos

Jaider Ferreira de Souza

Jeovane Andrade dos Santos

Maikon Cardoso dos Anjos



M.A.E.S

Museu de Arte do Espírito Santo

NOTAS:

**COTAS EM METROS;
CONFERIR MEDIDAS NO LOCAL
(PROJETO SEM 'AS BUILT' FINAL PÓS-OBRA)**

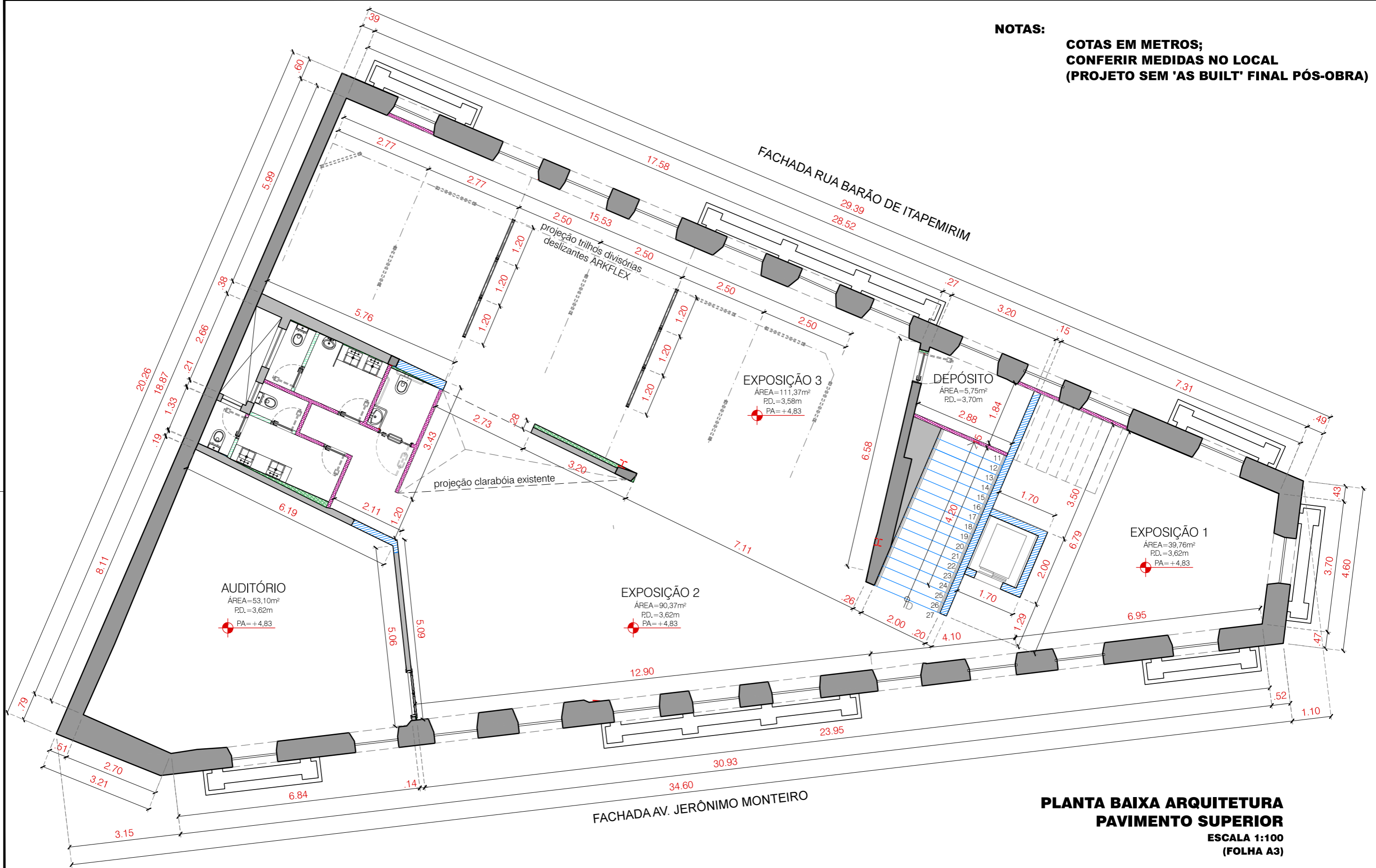

**PLANTA BAIXA ARQUITETURA
PAVIMENTO SUPERIOR**
ESCALA 1:100
(FOLHA A3)



GOVERNO DO ESTADO DO ESPÍRITO SANTO
SECRETARIA DE ESTADO DA CULTURA
SUBSECRETARIA DE PATRIMÔNIO CULTURAL
GERÊNCIA DE MEMÓRIA E PATRIMÔNIO

PROJETO DE ARQUITETURA E MUSEOGRAFIA
MUSEU DE ARTE DO ESPÍRITO SANTO DIONÍSIO DEL SANTO
Endereço: Avenida Jerônimo Monteiro, 631 | Vitória - ES

AUTORAS CLARA SAMPAIO
clrsampaio@gmail.com
+55 27 98147 7878

MIRELLA SCHENA
mirella@schena.com.br
+55 11 97020 6038

ETAPA	EXECUTIVO	ESCALA	1/100
REVISÃO	REVISÃO 01	PRANCHA	
DATA EMISSÃO	11/01/2017		02/02

NOTAS:

**COTAS EM METROS;
CONFERIR MEDIDAS NO LOCAL
(PROJETO SEM 'AS BUILT' FINAL PÓS-OBRA)**

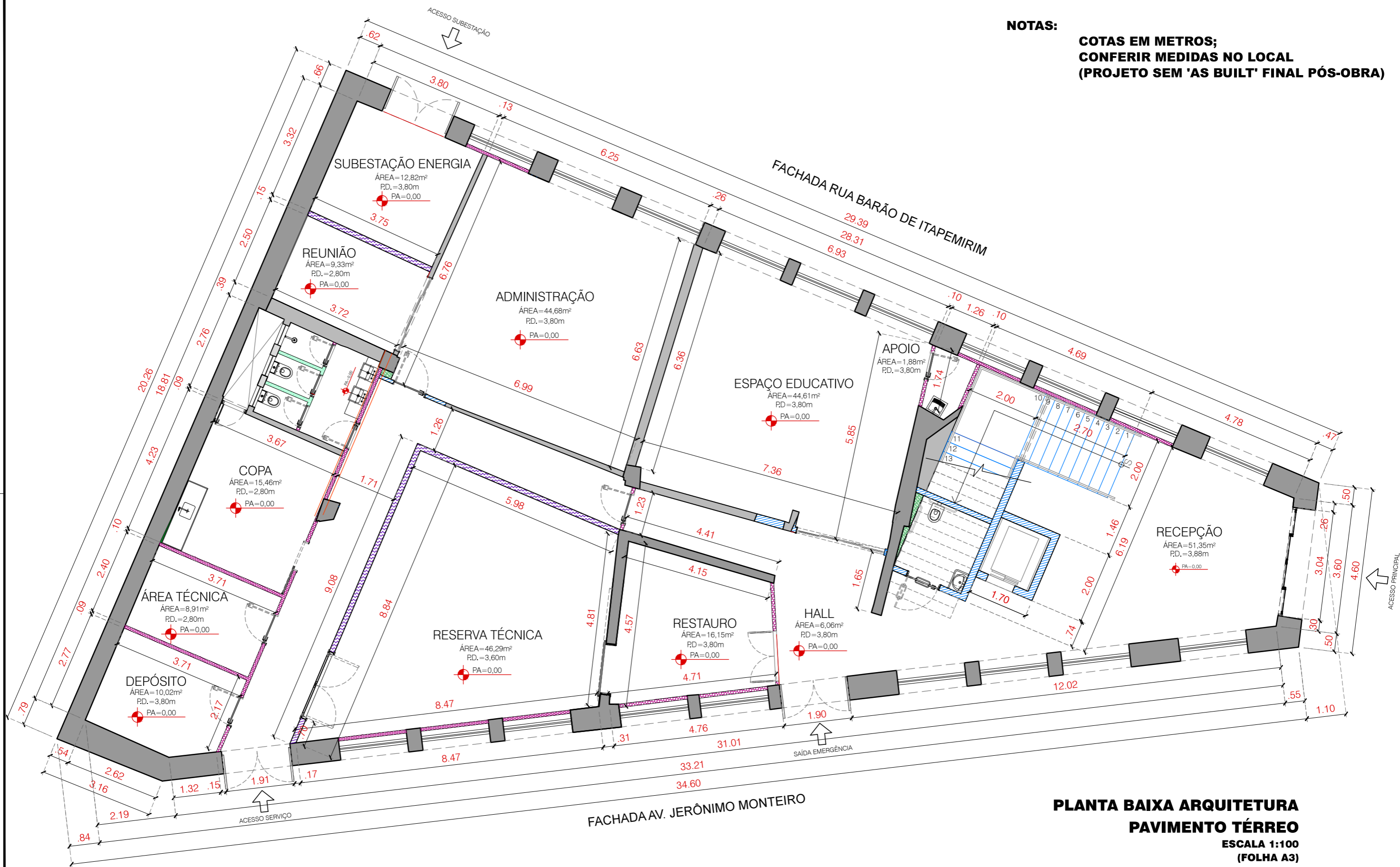

**PLANTA BAIXA ARQUITETURA
PAVIMENTO TÉRREO
ESCALA 1:100
(FOLHA A3)**



**GOVERNO DO ESTADO DO ESPÍRITO SANTO
SECRETARIA DE ESTADO DA CULTURA
SUBSECRETARIA DE PATRIMÔNIO CULTURAL
GRÊNCIA DE MEMÓRIA E PATRIMÔNIO**

**PROJETO DE ARQUITETURA E MUSEOGRAFIA
MUSEU DE ARTE DO ESPÍRITO SANTO DIONÍSIO DEL SANTO**
Endereço: Avenida Jerônimo Monteiro, 631 | Vitória - ES

AUTORAS CLARA SAMPAIO
clrsampaio@gmail.com
+55 27 98147 7878
MIRELLA SCHENA
mirella@schena.com.br
+55 11 97020 6038

ETAPA
EXECUTIVO
REVISÃO
REVISÃO 01
DATA EMISSÃO
11/01/2017

ESCALA
1/100
PRANCHA
01 / 02