

LICC

**Lei de
Incentivo
à Cultura
Capixaba**

**Cartilha de
Lançamento**

fev-2022

APRESENTAÇÃO

Estamos diante de uma conquista histórica da nossa cultura. A LICC é um divisor de águas para o Espírito Santo, na geração de emprego e renda e na possibilidade de fazer e difundir cultura, valorizando nossa diversidade. A criação de uma Lei de Incentivo, agora, amplia os investimentos e diversifica o mecanismo, atingindo e impactando mais o território.

O investimento em cultura impacta positivamente uma ampla cadeia produtiva, para além do setor criativo e de maneira dinâmica e distributiva. Retornando a sociedade.

Criamos esta breve cartilha de lançamento para trazer as principais características da Licc, tirar as dúvidas e convidar criativos, contadores, advogados, empresários, artistas, coletivos, entre outros a serem multiplicadores dessa ótima nova para a cultura capixaba.

Fabricio Noronha Fernandes
Secretário de Estado da Cultura

O QUE É A LICC?

A Lei de Incentivo à Cultura Capixaba (LICC) é um mecanismo de incentivo fiscal estadual para a cultura, que funciona por meio da concessão de crédito presumido do Imposto sobre Circulação de Mercadorias e Serviços - **ICMS**. A operação é em parceria da Secretaria da Cultura (Secult) e a Secretaria da Fazenda (Sefaz).

A concessão do crédito presumido para a empresa patrocinadora é de **100%** do valor repassado ao projeto aprovado, a partir do mês seguinte ao aporte.

A cada ano é definido o montante destinado à renúncia fiscal para projetos culturais. O valor autorizado será, no mínimo, o mesmo do ano anterior. **Para 2022, estão previstos R\$ 10 milhões.**

Instrução Normativa Completa:

<https://secult.es.gov.br/instrucao-normativa>

INSCRIÇÕES

Todo ano, as inscrições de projetos serão realizadas do primeiro dia útil de fevereiro ao último dia útil de novembro através do Mapa Cultural ES.

A Comissão julgadora da LICC é permanente, de modo que a **habilitação de propostas acontece durante todo o período de inscrição**, com uma primeira leva de projetos habilitados já em março de 2022.

Inscrições dos projetos:

<https://mapa.cultura.es.gov.br/oportunidade/265/>

PLANO ESTADUAL DE CULTURA

1.3.1 Criar mecanismos que ampliem os recursos para a Cultura através da articulação com o governo federal, instituições e empresas públicas e privadas, nacionais e internacionais.

IMPACTO E IMPORTÂNCIA

SETOR CULTURAL E CRIATIVO

- _ Fortalecimento da cultura nos territórios
- _ Projeção dos artistas locais;
- _ Circulação – local, nacional, internacional;
- _ Democratização do acesso à população;
- _ Postos de trabalho: geração de renda e trabalho para toda a cadeia produtiva.

SETOR PRODUTIVO

- _ Valores: compromisso da empresa com o bem estar da sociedade;
- _ Presença e visibilidade da marca;
- _ Estratégias de ativação de produtos;
- _ Relação com as comunidades de atuação;
- _ Experiência e contato com seu público;
- _ Responsabilidade social.

Empresas
Patrocinadoras

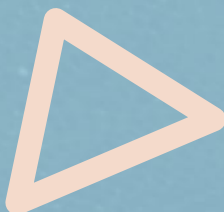

Produtores
Culturais (CNPJ)

Gov ES
SECULT/SEFAZ

PERFIL DOS PROJETOS

O LICC é aberta a todo e qualquer formato ou linguagem cultural. Tem uma natureza transversal, abrangente e plural.

Podem participar:

_ projetos de médio e grande porte: shows, filmes, festas, mostras, feiras e festivais;

_ planos anuais: espaços e temporadas grupos estáveis;

_ salvaguarda do patrimônio imaterial;

_ revitalização do patrimônio arquitetônico.

entre outros.

VALOR POR PROJETO

Os projetos respeitam limite por projeto em torno do total anual destinado à Licc.

Patrimônio Arquitetônico:

10% = R\$ 1 milhão (em 2022)

Demais projetos:

5% = R\$ 500 mil (em 2022)

LIMITE DE ICMS DISPONÍVEL

O limite disponível para dedução fiscal por empresa está vinculado ao montante recolhido no ano imediatamente anterior.

Grupo	ICMS recolhido (exercício anterior)	montante disponível para investimento
01	R\$ 50.000.000,01 em diante	5%
02	entre R\$ 20.000.000,01 até R\$ 50.000.000,00	10%
03	entre R\$ 1.000.000,01 até R\$ 20.000.000,00	15%
04	até R\$ 1.000.000,00	20%

PASSO A PASSO - PROJETO E PATROCÍNIO

1

**Inscrição dos Projetos na
Plataforma Mapa Cultural**



2

**Análise e habilitação
das propostas pela Secult**



3

**Emissão do Termo de
Patrocínio junto a empresa
apoiadora**



4

**Validação do patrocínio
pela Sefaz.**



5

**Depósito em conta
específica do projeto por
parte da Patrocinadora.**



PASSO A PASSO - PROJETO E PATROCÍNIO



6

Patrocinadora lança o recurso depositado como crédito e o abatimento integral já ocorre a partir do mês seguinte.



7

Início da Execução do Projeto, observando o Manual de aplicação das marcas da Secult.



8

Registro e Relatório de Execução do Projeto, sempre com acompanhamento da Secult.



9

Entrega, análise e aprovação da Prestação de Contas.

CONTEÚDO EXCLUSIVO

A TVE produziu em parceria com a Secult e a Fines um material exclusivo para o lançamento da Licc disponível no youtube.

Além de informações gerais, temos o bate-papo **“Cultura como investimento”**, com a participação dos representantes da Oi Futuro, Luciana Adão; do Instituto EDP, Dominic Schmal; e da ArcelorMittal, Jennifer Santos.

No encontro, foram apresentados dados e experiências de investimentos das empresas em relação aos financiamentos de projetos culturais, além de serem respondidas dúvidas do público.

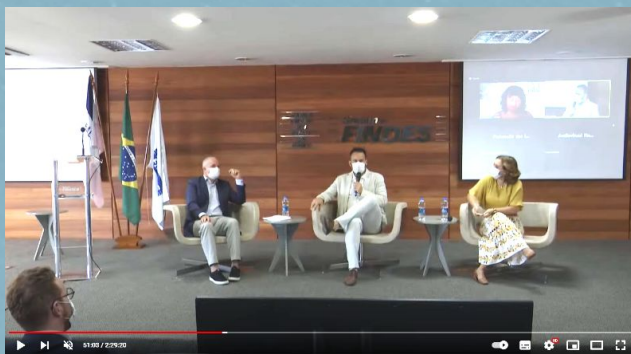

Link do vídeo:

<https://youtu.be/p68POFJdp8Y>

CALENDÁRIO DE LANÇAMENTO

02/02 – 8h – Vitória

LOCAL: FINDES

**Endereço: Av. Nossa Sra. da Penha, 2053
- Santa Lúcia.**

08/02 – 8h – Colatina

LOCAL: SESI – COLATINA

**Endereço: Rodovia do Café Gether Lopes de
Farias, 175 - Morada do Sol. [LINK DE INSCRIÇÃO](#)**

09/02 – 8h – Linhares

LOCAL: SESI – LINHARES

**Endereço: Av. Filogônio Peixoto, 728 - Aviso.
[LINK DE INSCRIÇÃO](#)**

10/02 - 8h – São Mateus

LOCAL: SESI – SÃO MATEUS

**Endereço: R. Dom José Dalvit, 100
- Santo Antônio. [LINK DE INSCRIÇÃO](#)**

15/02 – 8h – Aracruz

LOCAL: SESI – ARACRUZ

**Endereço: R. Ephifânio Pontin, 985
- Vila Nova. [LINK DE INSCRIÇÃO](#)**

16/02 – 8h – Cachoeiro

LOCAL: SESI – CACHOEIRO

**Endereço: Av. Jones dos Santos Neves, 975 –
Alto Monte Cristo [LINK DE INSCRIÇÃO](#)**

17/02 - 8h – Venda Nova

**LOCAL: CENTRO CULTURAL E TURÍSTICO
MÁXIMO ZANDONADI**

**Endereço: Rua do Ipê, 38 - Vila Betania
[LINK DE INSCRIÇÃO](#)**

MARCOS LEGAIS

LEI Nº 11.246

Introduz alterações na Lei nº 7.000, que dispõe sobre o ICMS. Autoriza à destinação de até 2% da arrecadação anual do imposto relativa ao exercício anterior.

Definição do recurso disponível no ano está a cargo da SEFAZ

DECRETO Nº 5035-R

Dispõe sobre a regulamentação do incentivo fiscal

PORTARIA CONJUNTA SEFAZ/ SECULT

Institui os procedimentos para apuração do montante autorizado e para a utilização do crédito.

INSTRUÇÃO NORMATIVA

Dispõe sobre os procedimentos para inscrição, julgamento, captação, execução e prestação de contas.

Legislação Completa:

<https://secult.es.gov.br/legislacao-licc>

Dúvidas? Procure a nossa equipe:
licc@secult.es.gov.br
3636-7071/7073



CRCES



Realização



GOVERNO DO ESTADO
DO ESPÍRITO SANTO
Secretaria de Cultura